

## Soja – Mercado Interno 22 a 29 de abril de 2019

O preço médio da saca de 60 Kg em MS teve uma ligeira valorização do dia 22 a 29 de abril, encerrando o período cotado a R\$ 66,69. Dentre as praças pesquisadas apenas Caarapó e Dourados tiveram desvalorização no período, onde a saca foi cotada em R\$ 67,50 (Tabela 2 e Gráfico 13). No comparativo o mês de abril em relação a abril do ano passado houve retração nominal de 6,18%, onde a saca foi cotada em média a R\$71,24 /sc. Apesar do cenário baixista no mercado externo, os preços da oleaginosa no mercado interno seguem ainda estáveis, contribui para essa estabilidade a valorização da moeda americana que desde o dia 01 de abril valorizou 1,76% sendo cotada a R\$ 3,94 em 29/04.

**Tabela 2** - Preço médio da Soja em MS – 22 a 29/04/2019 - Em R\$ por saca de 60 Kg.

Município	22/abr	23/abr	24/abr	25/abr	26/abr	29/abr	Var. % Período	Var. % mês
Caarapó	68,00	68,00	69,00	67,50	67,50	67,50	-0,74	0,75
Campo Grande	66,00	66,00	67,00	66,50	66,50	66,50	0,76	0,76
Chapadão do Sul	66,00	66,00	67,00	67,50	66,00	66,00	0,00	0,00
Dourados	68,00	68,00	69,00	67,00	67,50	67,50	-0,74	0,00
Maracaju	66,50	66,50	68,00	67,00	67,00	67,00	0,75	0,75
Ponta Porã	67,00	67,00	68,00	67,00	67,00	67,00	0,00	0,00
São Gabriel do Oeste	65,00	65,00	66,00	65,50	65,50	65,50	0,77	-0,76
Sidrolândia	66,00	66,00	67,00	66,50	66,50	66,50	0,76	0,76
Preço Médio	66,56	66,56	67,63	66,81	66,69	66,69	0,19	0,28

Fonte: Granos Corretora | Elaboração: DETEC/SISTEMA FAMASUL

**Gráfico 13** - Comportamento dos Preços Internos de Mato Grosso do Sul (R\$/sc).

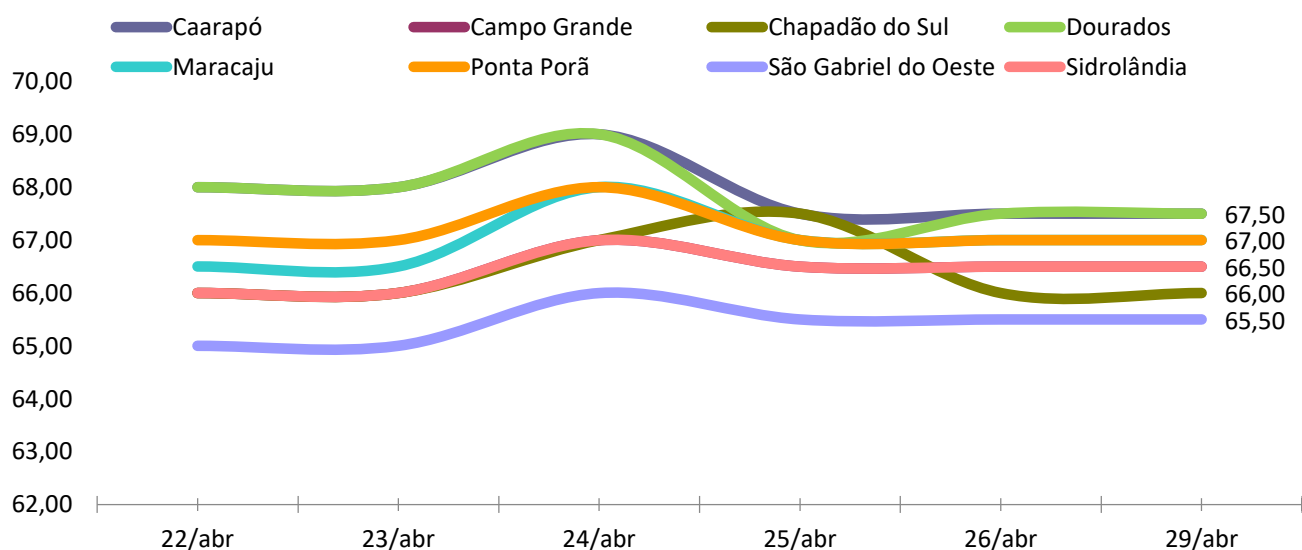

Fonte: Granos Corretora | Elaboração: DETEC/SISTEMA FAMASUL

O indicador Cepea/Esalq teve desvalorização de 2,34% no acumulado entre 22 a 29 de abril, encerrando o período cotado a R\$ 74,69 (Gráfico 14). Em relação a abril do ano passado teve retração de 14,24%.

**Gráfico 14 – Indicador Cepea/Esalq Soja Paranaguá/PR - (R\$/sc de 60Kg).**

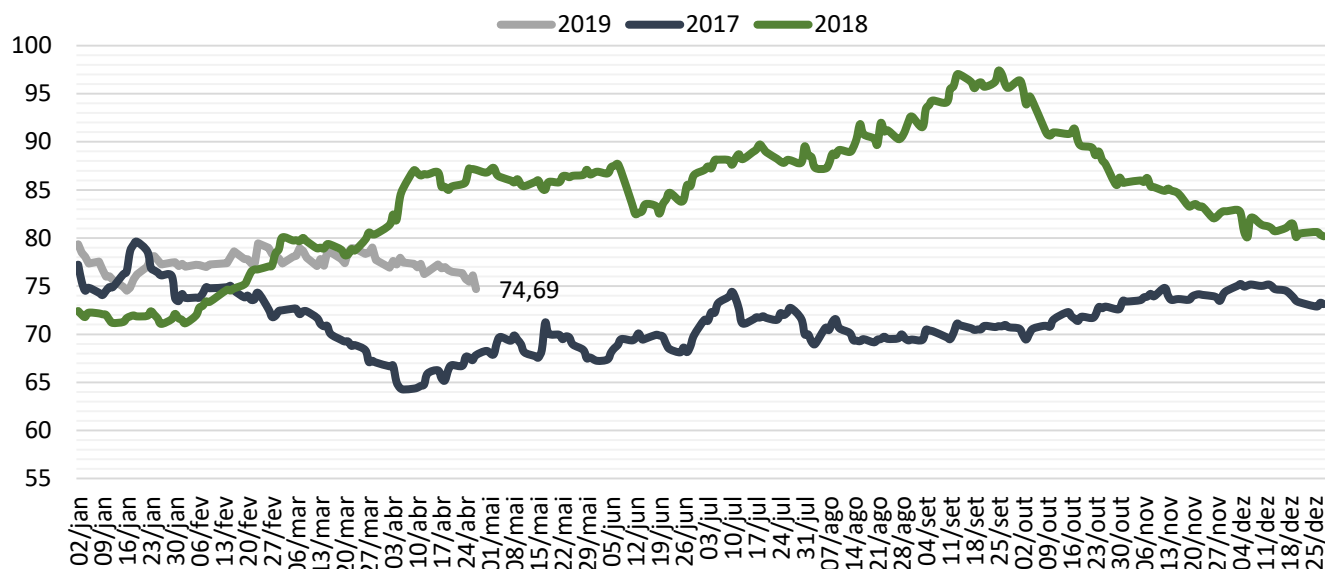

Fonte: Cepea/Esalq - Elaboração: DETEC/SISTEMA FAMASUL

Segundo levantamento realizado pela Granos Corretora, até 29 de abril, o MS já havia comercializado 58,82% da safra 2018/19, muito próximo a comercialização da safra 2017/18 em igual período no ano anterior (Gráfico 15).

**Gráfico 15 – Evolução da comercialização da soja em MS – (%).**

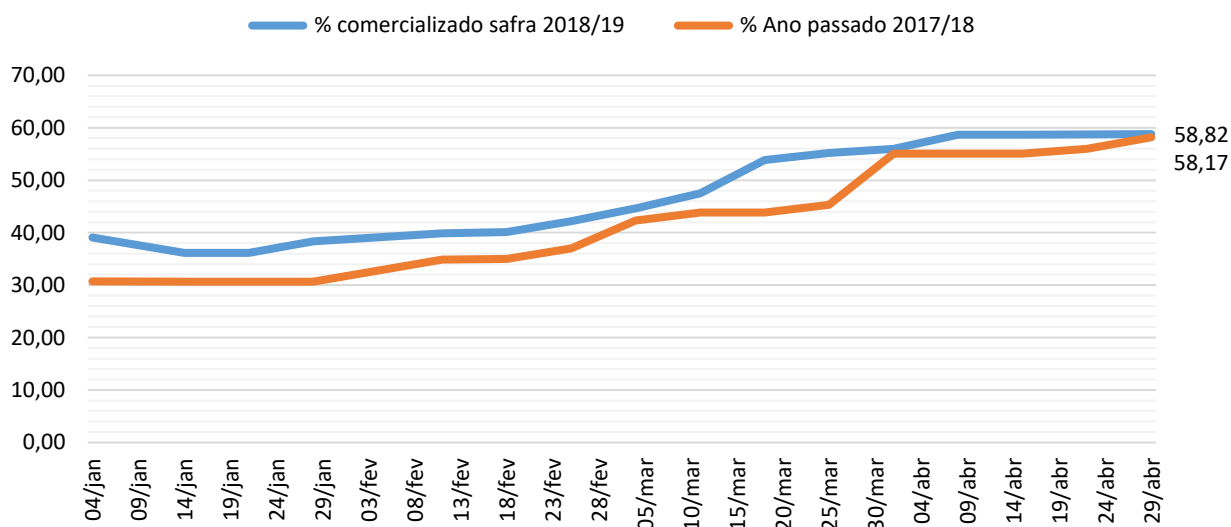

Fonte: Granos Corretora - Elaboração: DETEC/SISTEMA FAMASUL

## Mercado Futuro da Soja - CBOT/Chicago

Houve desvalorização nas cotações no CBOT em Chicago/EUA no acumulado entre 22 a 29 de abril deste ano. O contrato de maio/19 encerrou o período cotado a US\$ 8,48 retração de 3,36%. Os contratos com vencimento em julho e agosto encerraram o período com retração de 3,37% e 3,29%, cotados a US\$ 8,61, US\$ 8,67 por *bushel*<sup>1</sup> respectivamente. E o contrato de setembro/19 encerrou o período cotado a US\$ 8,72 retração de 3,25% (Gráfico 16). O mercado internacional tem passado por maior pressão devido a demanda mais lenta neste momento em razão da Peste Suína Africana (PSA) na China, maior compradora mundial da oleaginosa, as preocupações com a doença em conjunto ao impasse comercial entre China e EUA tem pressionado as cotações na CBOT.

**Gráfico 16** - Mercado Futuro da Soja - Em dólares por Bushel - CBOT – Fechamento.

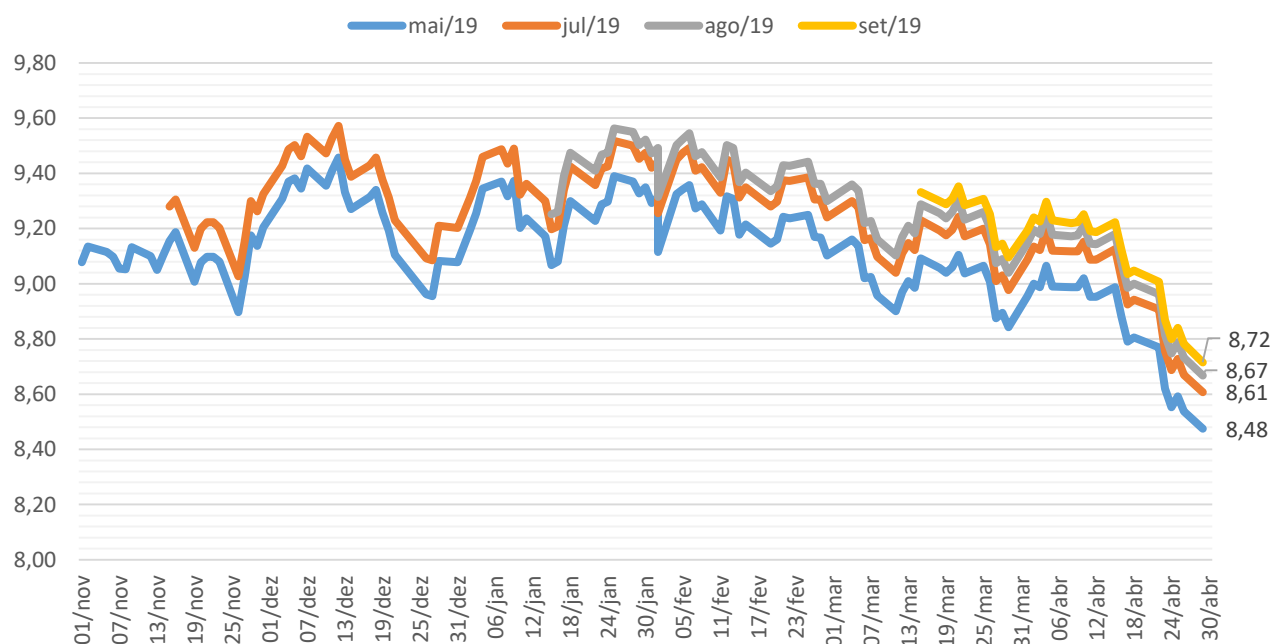

Fonte: CME Group/Notícias Agrícolas | Elaboração: DETEC/SISTEMA FAMASUL

<sup>1</sup> Unidade de medida de volume, que em quilos corresponde aproximadamente à 27,21 Kg.

O prêmio de porto em Paranaguá-PR registrou valorização na maioria dos contratos entre 22 a 29 de abril deste ano. Os contratos para abril e maio encerraram o período cotados em US\$ 0,30 o contrato de abril valorizou 11,11% e o de maio se manteve estável. Os contratos com vencimento em junho e julho valorizaram 20% no período e foram cotados em US\$ 0,36 e US\$ 0,48 respectivamente, sobre o preço de Chicago/EUA (Gráfico 17).

**Gráfico 17 - Prêmio Soja - Porto de Paranaguá/PR – (US\$/Bushel).**

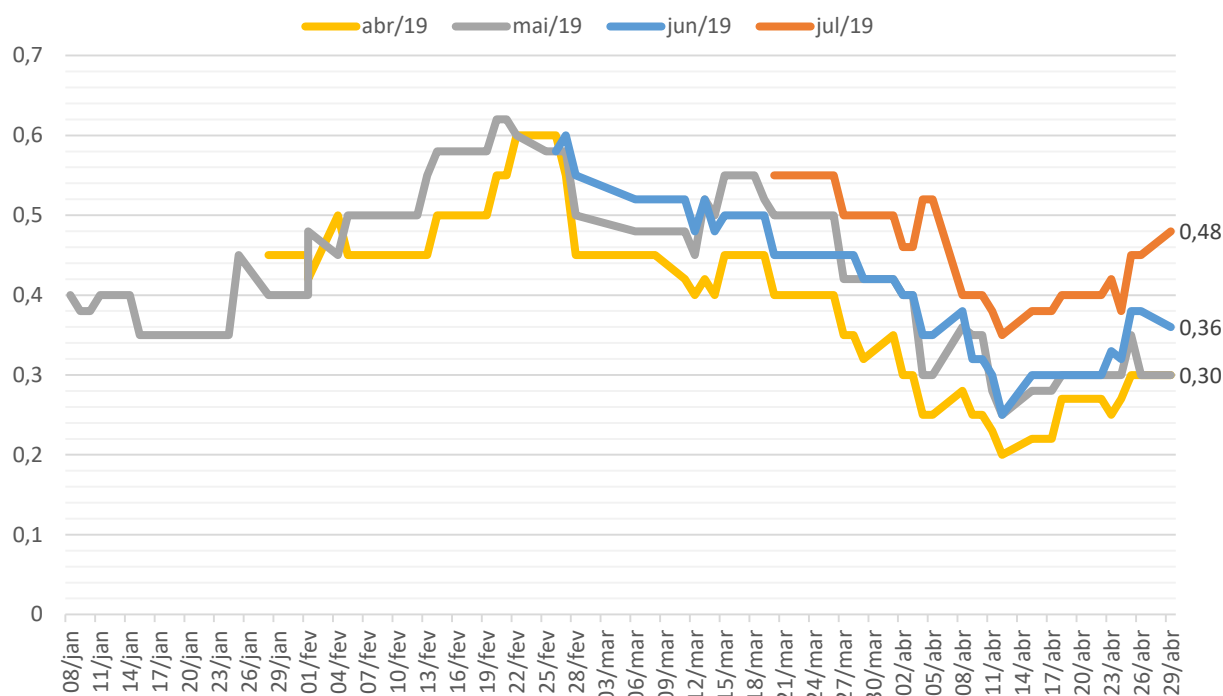

Fonte: CME Group/Notícias Agrícolas – Elaboração: DETEC/SISTEMA FAMASUL

## Milho – Mercado Interno 22 a 29 de abril de 2019

Houve desvalorização no preço da saca do milho em MS entre 22 a 29 de abril de 2019. O cereal encerrou o período negociado a R\$ 23,69, retração de 8,89%. Dentre as praças pesquisadas Ponta Porã teve a maior desvalorização no período em 11,11% com a saca cotada a R\$ 24,00 (Tabela 6 e Gráfico 21). Os preços no mercado interno tem refletido a pressão do cenário externo baixista somado aos elevados estoques internos e a boa evolução das lavouras de inverno. No comparativo com abril do ano passado houve retração nominal de 14,92%, quando o cereal era cotado, em média, a R\$ 31,71/sc.

**Tabela 6** - Preço médio do Milho em MS – 22 a 29/04/2019 - Em R\$ por saca de 60 Kg.

Municípios	22/abr	23/abr	24/abr	25/abr	26/abr	29/abr	Var. % Período	Var. % Mês
Caarapó	26,00	26,00	26,00	25,50	25,50	23,50	-9,62	-18,97
Campo Grande	25,50	25,50	25,50	25,50	25,50	23,50	-7,84	-16,07
Chapadão do Sul	26,00	26,00	26,00	25,50	25,50	24,00	-7,69	-15,79
Dourados	26,50	26,50	26,00	26,00	26,00	24,00	-9,43	-17,24
Maracaju	26,00	26,00	26,00	26,00	26,00	24,00	-7,69	-15,79
Ponta Porã	27,00	27,00	26,00	26,00	26,00	24,00	-11,11	-15,79
São Gabriel do Oeste	25,00	25,00	25,00	25,00	25,00	23,00	-8,00	-17,86
Sidrolândia	26,00	26,00	26,00	25,50	25,50	23,50	-9,62	-16,07
Preço Médio	<b>26,00</b>	<b>26,00</b>	<b>25,81</b>	<b>25,63</b>	<b>25,63</b>	<b>23,69</b>	<b>-8,89</b>	<b>-16,70</b>

Fonte: Granos Corretora | Elaboração: DETEC/SISTEMA FAMASUL

**Gráfico 21** - Comportamento dos Preços Internos de Mato Grosso do Sul (R\$/sc).

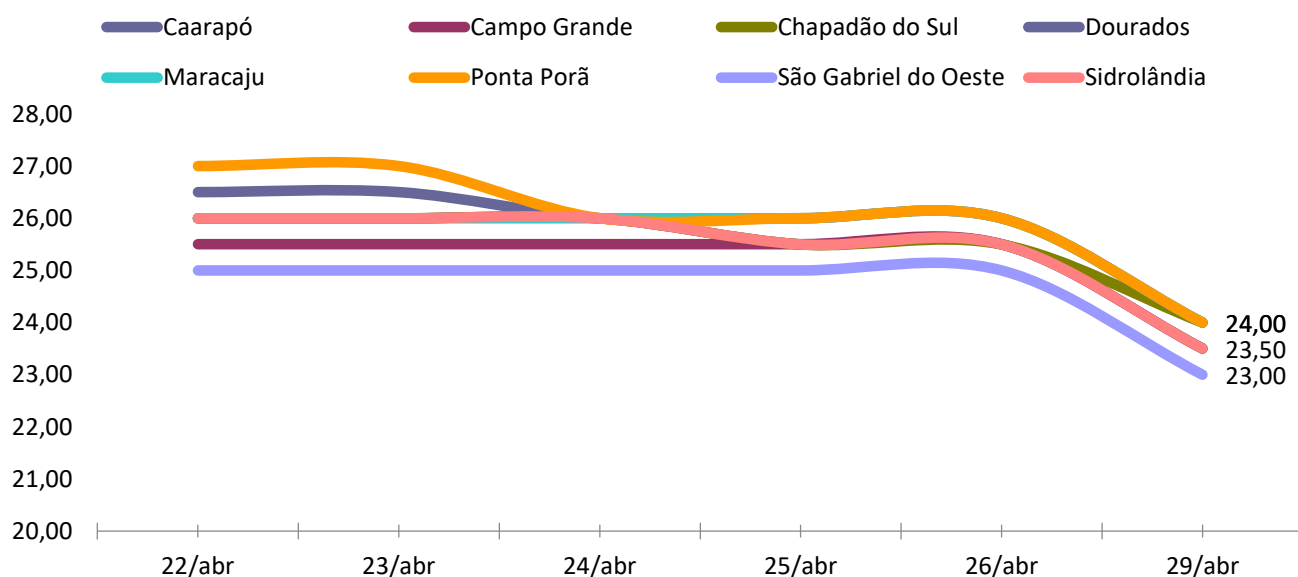

Fonte: Granos Corretora | Elaboração: DETEC/SISTEMA FAMASUL

O indicador Cepea/Esalq retraiu 5,90% entre 22 a 29 de abril de 2019, encerrando o período cotado a R\$ 33,80. No comparativo com abril de 2018 houve retração nominal de 13,29% (Gráfico 22).

**Gráfico 22**– Indicador Cepea-Esalq - Milho - (R\$/sc de 60Kg).

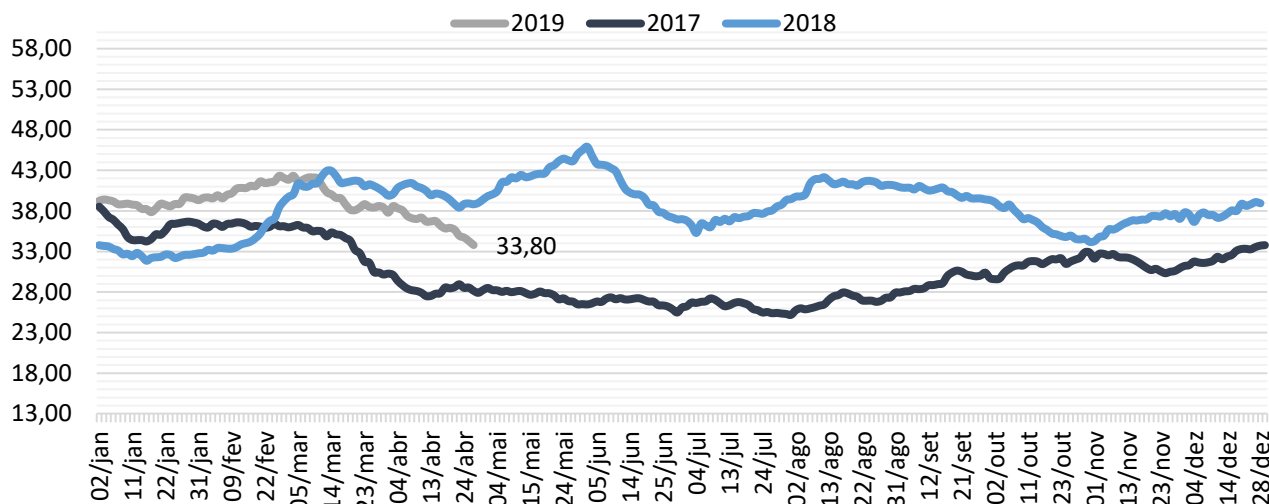

Fonte: Cepea/Esalq/BM&F Bovespa | Elaboração: DETEC/SISTEMA FAMASUL

Mato Grosso do Sul comercializou até 22 de abril 32,18% da safrinha 2019, houve uma redução do percentual comercializado com relação ao último levantamento, pois aumentou a estimativa de produção. Em relação à safra passada houve avanço em 15 pontos percentuais (Gráfico 23).

**Gráfico 23** – Evolução da comercialização do milho em MS.

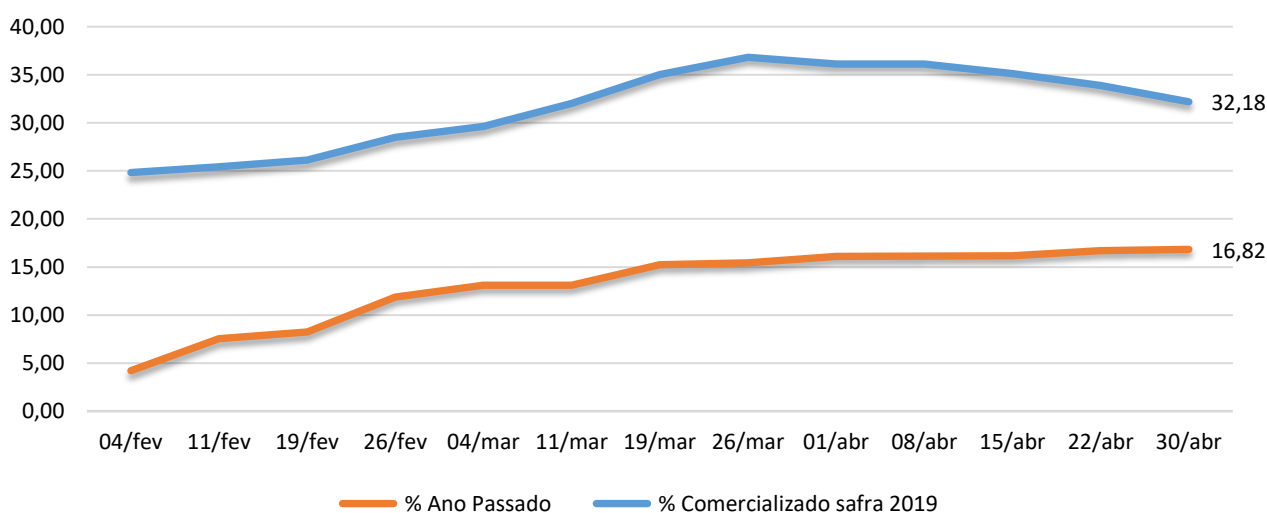

Fonte: Granos Corretora - Elaboração: DETEC/SISTEMA FAMASUL

## Mercado Futuro do Milho – CBOT/Chicago

As cotações do milho no mercado internacional em Chicago/EUA registraram ligeira desvalorização entre 22 a 29 de abril deste ano. O contrato de maio encerrou o período negociado a US\$ 3,52, retração de 0,78%. No vencimento de julho, encerrou o período cotado em US\$ 3,62, retração de 0,48%. O contrato de setembro encerrou o período negociado a US\$ 3,70, retração de 0,27%. E o contrato de dezembro/19 teve retração de 0,33% e ficou cotado a US\$ 3,81 por *bushel*.

**Gráfico 24 - Mercado Futuro do Milho - Em dólares por *Bushel* - CBOT – Fechamento.**

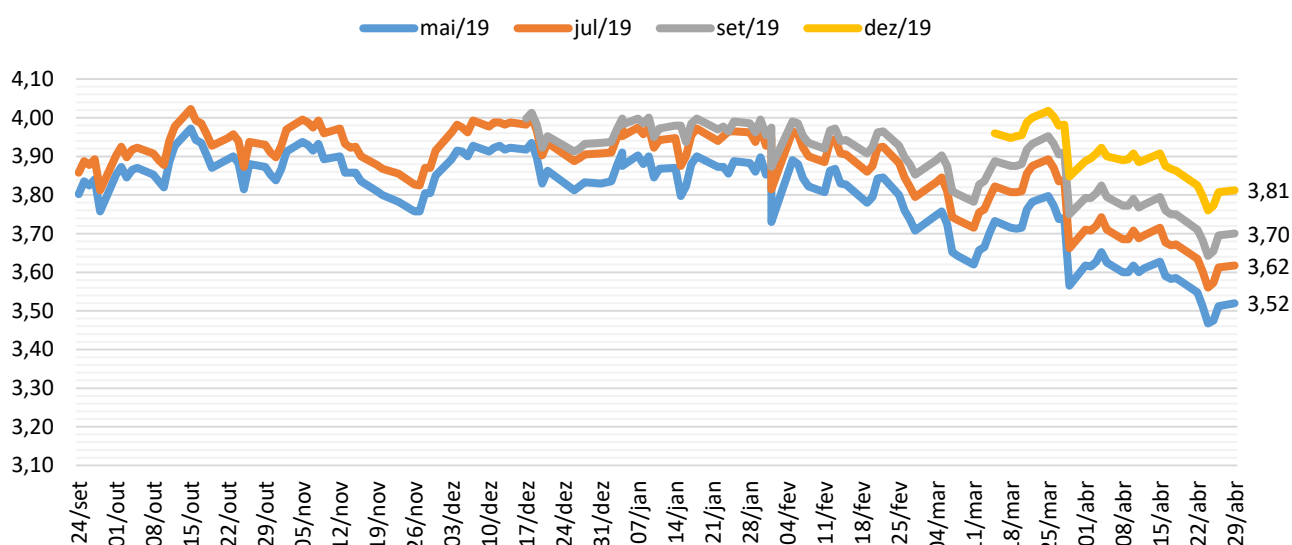

Fonte: CME Group/Notícias Agrícolas – **Elaboração:** DETEC/SISTEMA FAMASUL

## Departamento Técnico

**Bruna Mendes Dias – Economista**

Analista Técnica

e-mail: [bruna.dias@famasul.com.br](mailto:bruna.dias@famasul.com.br)

**Clóvis Ferreira Tolentino Júnior – Eng. Agrônomo**

Consultor Técnico

e-mail: [clovis@senarms.org.br](mailto:clovis@senarms.org.br)

**Eliamar Oliveira – Economista**

Analista Técnica

e-mail: [eliamar@senarms.org.br](mailto:eliamar@senarms.org.br)

**Tamiris Azoia - Eng. Agrônoma**

Analista Técnica

e-mail: [tamiris.souza@senarms.org.br](mailto:tamiris.souza@senarms.org.br)

**Gabriel Balta dos Reis – Graduando em Eng.  
Agrônoma – Estagiário**

e-mail: [gabriel.reis@senarms.org.br](mailto:gabriel.reis@senarms.org.br)

**Rodrigo Santos Moraes – Graduando em  
Relações Internacionais – Estagiário**

e-mail: [rodrigo.moraes@senarms.org.br](mailto:rodrigo.moraes@senarms.org.br)

## Equipe de campo - APROSOJA/MS

**Eng. Agrônomo(s):**

Dany Correa

**Tec. Agrícolas(s):**

Mário dos Santos /Tiago Gonsalves/Marlan  
Palácio/Clayton de Oliveira /Rafael de  
Souza/Marcel de Araújo/Joandir Leite.

e-mail: [projetosiqams@gmail.com](mailto:projetosiqams@gmail.com)

## Sistema Famasul

Federação da Agricultura e Pecuária de MS

[www.sistemafamasul.com.br](http://www.sistemafamasul.com.br)

R. Marcino dos Santos, 401. Bairro Chácara Cachoeira II,  
Campo Grande-MS. Fone: (067) 3320-9750 ou (67) 3320-9724

### EXPEDIENTE

**Presidente:** Mauricio Koji Saito

**Vice-presidente:** Luis Alberto Moraes Novaes

**Superintendente do Senar - AR/MS:** Lucas Galvan

**1º Secretário:** Frederico Borges Stella

**2º Secretária:** Edy Elaine Biondo Tarrafel

**3º Secretária:** Maria Tereza Ferreira Zahran

**1º Tesoureiro:** Marcelo Bertoni

**2º Tesoureira:** Thaís Carbonaro Faleiros Zenatti

**3º Tesoureiro:** André Cardinal Quintino

## APROSOJA/MS

Associação dos Produtores de Soja e Milho de Mato Grosso do Sul

[www.aprosojams.org.br/siqaweb](http://www.aprosojams.org.br/siqaweb)

R. Marcino dos Santos, 401. Bairro Chácara Cachoeira II,  
Campo Grande-MS. Fone: (067) 3320-9750 ou (67) 3320-9724

E-mail: [aprosojams@aprosojams.org.br](mailto:aprosojams@aprosojams.org.br)

### EXPEDIENTE

**Diretor Presidente:** Juliano Schmaedecke

**Vice Presidente:** André Figueiredo Dobashi

**Diretor Administrativo:** Sergio Luiz Marcon

**2º Diretor Administrativo:** César Roberto Dieringes

**Diretor Financeiro:** Jorge Michel

**2º Diretora Financeira:** Thaís Carbonaro Faleiros Zenatti

**Diretores Regionais:**

Roger Azevedo Introvini

Darwim Girelli

Paulo Renato Stefanello

Gabriel Corral Jacintho

Realização:



Parceiros:

**FUNDEMS**

**MONSANTO**

